ASBL Comité des fêtes de la Traction électrique de Liège G et Huy N.

Périodique trimestriel

Destinataire

Juillet 83 N°1

Secrétariat et éditeur responsable : PERET A, 8 rue des Coudriers
4068 Remouchamps
Siège social : 21 D rue de la Vault 4361 Jeneffe

Le billet de Président

Mes chers amis,

C'est avec une immense joie que j'ai le plaisir d'ouvrir la tribune de notre première publication.

Après plusieurs mois de travail acharné et de réunions terminées tard dans la soirée, nous avons mis sur pied notre comité et recruté nos membres.

Aujourd'hui, je puis vous annoncer notre première activité, une promenade dans la vallée de l'Amblève.

Je fonde beaucoup d'espoir sur cet après-midi pour lier les amitiés retrouvées et voir naître une liaison entre les anciens et les nouveaux. De plus, cette activité sera le préambule de notre bal et de la mise à la retraite de Julien Cocquyt.

Je remercie tous les membres du comité pour leur acharnement et leur abnégation car à notre époque, il est important d'avoir une amitié fiable entre chaque individu.

Je vous fixe rendez-vous le 4 septembre dans la vallée de l'Amblève.

Le président

J.C. ELSDORF

Nous avons le plaisir de vous inviter, ainsi que votre épouse (*) et vos enfants vivant sous votre toit a une promenade pédestre au Ninglinspo

(*) l'épouse peut être remplacée par une personne de votre choix.

Détails de l'invitation

Lieu du rendez-vous : parking du Ninglinspo à Nonceveux sur la route Remouchamps-Coo (voir plan)

Date et heure : Dimanche 4 septembre 1983 à 13H30

Durée de la promenade : + ou - 3 heures, suivie du verre de l'amitié à l'hotel café restaurant "La Chaudière"

Variantes : 1) Venir vers 17H pour le verre de l'amitié

2) Ne faire que la première partie de la promenade (+ ou - 1heure 3/4). Dans ce cas, prière de prévenir à l'avance le secrétariat (tél. :041/846430) afin que nous puissions prévoir les voitures nécessaires pour le rapa triement à la Chaudière.

Horaire des trains :

Aller	N°de train	Départ Lg G.	Arrivée Nonceveux
	8536	12H10	13H00
	3540	15H39	16H20
	3542	17H21	18H06
		Départ de Nonceveux	Arrivée a Lg G
Retour	8591	17H01	17H50
	3550	19H00	19H40
	8594	19H55	20H45
	3595	21H00	21H43

N.B. En marchant à son aise, Il y a 10 minutes de la gare au lieu de rendez-vous (voir plan ci-joint).

PLAN DES LIEUX

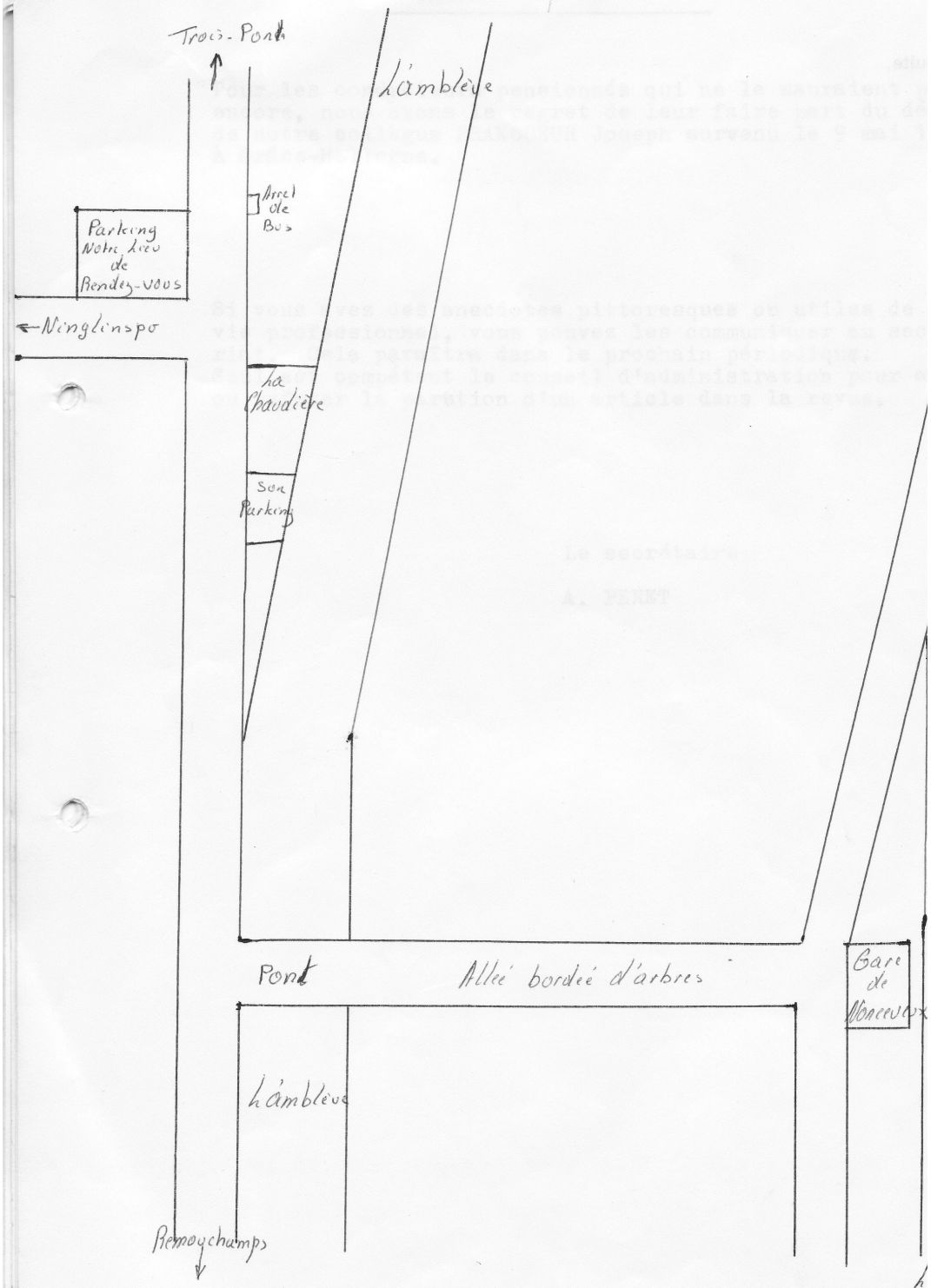

Le coin de l'information

Pour les conducteurs pensionnés qui ne le sauraient pas encore, nous avons le regret de leur faire part du décès de notre collègue FRANCOEUR Joseph survenu le 9 mai 1983 à Grâce-Hollogne.

Si vous avez des anecdotes pittoresques ou utiles de votre vie professionnel, vous pouvez les communiquer au secrétariat. Cela paraîtra dans le prochain périodique.
Seul est compétent le conseil d'administration pour accepter ou refuser la parution d'un article dans la revue.

Le secrétaire

A.PERET